



IPMU

Instituto de Previdência Municipal de Ubatuba

Informativo – IPMU

Edição 9 – Setembro 2018



Novos Aposentados
Posse dos novos Conselhos
Prestação de Contas

Página 02
Página 03/04
Página 05/07



IPMU
Instituto de Previdência Municipal de Ubatuba

aconteceu...

Novos Aposentados

No dia **03/09**, o **Instituto de Previdência Municipal de Ubatuba – IPMU** recepcionou os novos aposentados. Durante o encontro, os assinaram a Portaria de Aposentadoria, o Termo de Ciência, bem como receberam a Carta de Boas Vindas com informações sobre a data do pagamento do benefício, rescisão junto a Prefeitura Municipal e funcionamento do **IPMU**.

O encontro contou com a participação dos membros da Diretoria Executiva do **IPMU** e da presidente da Associação dos Aposentados de Ubatuba, Sra. Diná Simões Incão e do Prof. Esp. Wladimir Andres Rojo Veja (Chileno) representando a Secretaria Municipal de Esportes e Lazer.

A Sra. Diná apresentou as atividades e cursos desenvolvidos pela Associação dos Aposentados: yoga, zumba, alongamento, dança urbana, dança circular, dança do ventre, curso de inglês, curso de francês, curso de informática, curso de fotografia e curso de elétrica.

O Prof. Esp. Wladimir (Chileno) ressaltou a importância da prática de atividade física, bem como o Projeto Melhor Idade desenvolvido pela Secretaria de Esportes e Lazer, em vários bairros do município: alongamento, caminhada, esportes de competição (coreografia, dança de salão, natação, atletismo, vôlei adaptado, yoga) e hidroginástica.

Aposentados:

Portaria 032/2018 – Bartolomeu Dalberto dos Santos

Portaria 033/2018 – Gisele Vicente Marques Ribeiro

Portaria 034/2018 – Juçara Graciliano dos Santos

Portaria 037/2018 – Odete Soares de Moura

Portaria 038/2018 – Rosalina Basani dos Santos Quadros





Posse dos Conselhos Administrativo e Fiscal

No dia 10/09, foram empossados, para o quadriênio 2018/2022, os novos membros dos Conselhos de Administração e Fiscal do **Instituto de Previdência Municipal de Ubatuba – IPMU**, em conformidade com os dispositivos da Lei Municipal n.º 2.650/2005, Lei Municipal 2677/2005 e do Decreto nº 6920/2018, com a presença do Vice-Prefeito Municipal, Jurandir de Oliveira Veloso, Secretário Municipal de Administração, Wanderley Sebastião Leite de Araújo e os membros da Diretoria Executiva.

Conselho de Administração:

Membros Eleitos:

Titulares	Suplentes
Lucas Gustavo Ferreira Castanho	1º Trajano Medrado Santos
Marcelo da Cruz Lima	2º Osieo Hecher
Maria de Fátima Mateus	3º Diego Gasch Mello
Rosângela Briet da Silva Leite	
Silvia Moraes Stefani Lima	

Membros Indicados – Poder Executivo:

Flávio Bellard Gomes
Gisele Aparecida dos Santos
Glaucia Gomes da Silva
Rose Barboza Marangoni

Membro Indicado – Poder Legislativo

Carlos Eduardo Castilho

Conselho Fiscal:

Titulares	Suplentes
Antônio Carlos Berti Gomes	1º Cláudia Romana Ferreira de Oliveira (ativos)
Benedito de Oliveira Julio	2º Aurélio Xavier Correa (ativos)
Cícero José de Jesus Assunção	
Ernely Fragoso	1º Diná Simões Incão (inativos)
Rozemara Cabral Mendes de Carvalho	



IPMU

Instituto de Previdência Municipal de Ubatuba





IPMU
Instituto de Previdência Municipal de Ubatuba



PRESTAÇÃO DE CONTAS Setembro 2018

Despesa Previdenciária	Orçamento	Realizada	Saldo	%
------------------------	-----------	-----------	-------	---

Orçada	32.310.000,00	15.617.664,29	16.692.335,71	51,66%
Aposentadoria	27.550.000,00	13.364.579,54	14.185.420,46	51,49%
Pensão	4.400.000,00	2.247.184,72	2.152.815,28	48,93%
Sentença Judicial	350.000,00	2.941,49	347.058,51	99,16%
Indenização e Restituição	10.000,00	2.958,54	7.041,46	0,00%

Despesa Administrativa	Orçamento	Realizada	Saldo	%
------------------------	-----------	-----------	-------	---

Orçada	1.690.000,00	661.854,83	2.351.854,83	139,16%
Salário Família	500,00	0,00	500,00	100,00%
Vencimentos Pessoais	980.000,00	438.582,38	541.417,62	55,25%
Obrigação INSS	70.000,00	276,00	69.724,00	99,61%
Obrigações IPMU	160.000,00	56.653,79	103.346,21	64,59%
Cobertura Déficit	10.000,00	3.486,38	6.513,62	65,14%
Outros Benefícios	50.000,00	0,00	50.000,00	100,00%
Diária	4.500,00	0,00	4.500,00	100,00%
Material de Consumo	38.000,00	11.776,81	26.223,19	69,01%
Despesa de Locomoção	8.000,00	4.800,00	3.200,00	40,00%
Serviço de Consultoria	8.000,00	3.990,00	4.010,00	50,13%
Serviço Pessoa Física	6.000,00	130,00	5.870,00	97,83%
Serviço de Pessoa Jurídica	290.000,00	132.786,47	157.213,53	54,21%
Obra	30.000,00	0,00	30.000,00	100,00%
Material permanente	35.000,00	9.373,00	25.627,00	73,22%

	Orçada	Realizada	Restos a Pagar	Total
Despesa Administrativa	1.690.000,00	661.854,83		1.028.145,17
Despesa Previdenciária	32.310.000,00	15.617.664,29		16.692.335,71

Total	34.000.000,00	16.279.519,12		17.720.480,88
--------------	----------------------	----------------------	--	----------------------



IPMU Instituto de Previdência Municipal de Ubatuba

RECEITAS	Orçamento	Realizada	%
Contribuição Servidor	9.315.000,00	5.924.396,22	63,60%
Contribuição Servidor PMU	8.350.000,00	5.321.623,65	63,73%
Contribuição Servidor Câmara	430.000,00	246.706,47	57,37%
Contribuição Servidor IPMU	108.000,00	50.322,94	46,60%
Contribuição Servidor Licenciado	2.000,00	0,00	0,00%
Contribuição Servidor Rescisão	8.000,00	13.761,24	172,02%
Contribuição Servidor Inativo	395.000,00	279.492,03	70,76%
Contribuição Pensionista	22.000,00	12.489,89	56,77%

Outras Receitas	852.000,00	582.582,97	68,38%
COMPREV	850.000,00	575.435,54	67,70%
Outras Restituições	2.000,00	7.147,43	357,37%

Aplicações Financeiras	8.000.000,00	2.924.574,36	36,56%
Títulos do Tesouro	3.000.000,00	2.671.369,94	89,05%
Remuneração Renda Fixa	5.000.000,00	253.204,42	5,06%

Contribuição Patronal	14.123.000,00	8.833.078,25	62,54%
Contribuição Patronal PMU	12.500.000,00	7.863.678,30	62,91%
Contribuição Patronal Câmara	640.000,00	364.452,29	56,95%
Contribuição Patronal IPMU.	160.000,00	72.560,01	45,35%
Contribuição Patronal (PMU Déficit)	760.000,00	483.918,51	63,67%
Contribuição Patronal (I.P.M.U Déficit)	10.000,00	4.465,22	44,65%
Contribuição Patronal (Câmara Déficit)	40.000,00	22.427,90	56,07%
Contribuição Patronal (Rescisão Déficit)	1.000,00	1.247,11	124,71%
Contribuição Patronal Rescisão	12.000,00	20.328,91	169,41%

Dívida Patronal	560.000,00	465.358,76	83,10%
Parcelamento da dívida PMU	180.000,00	135.000,00	75,00%
Juros parcelamento dívida PMU	380.000,00	330.358,76	86,94%

Unidade Gestora Única	150.000,00	102.535,21	
Câmara Municipal (Unidade Gestora)	150.000,00	102.535,21	

Total Orçamentário (1)	33.000.000,00	18.832.525,77	57,07%
-------------------------------	----------------------	----------------------	---------------



IPMU
Instituto de Previdência Municipal de Ubatuba

Deságio aplicações financeiras		-7.232.694,93
Deságio Tesouro		-1.646.179,07
Deságio Renda Fixa		-5.586.515,86

Unidade Gestora Única		1.626.287,47
Prefeitura (Unidade Gestora)		1.626.287,47

Aplicações Financeiras/Variações		18.139.765,35
Títulos do Tesouro		2.400.524,76
Remuneração Renda Fixa		15.739.240,59

Total Geral		31.365.883,66
--------------------	--	----------------------

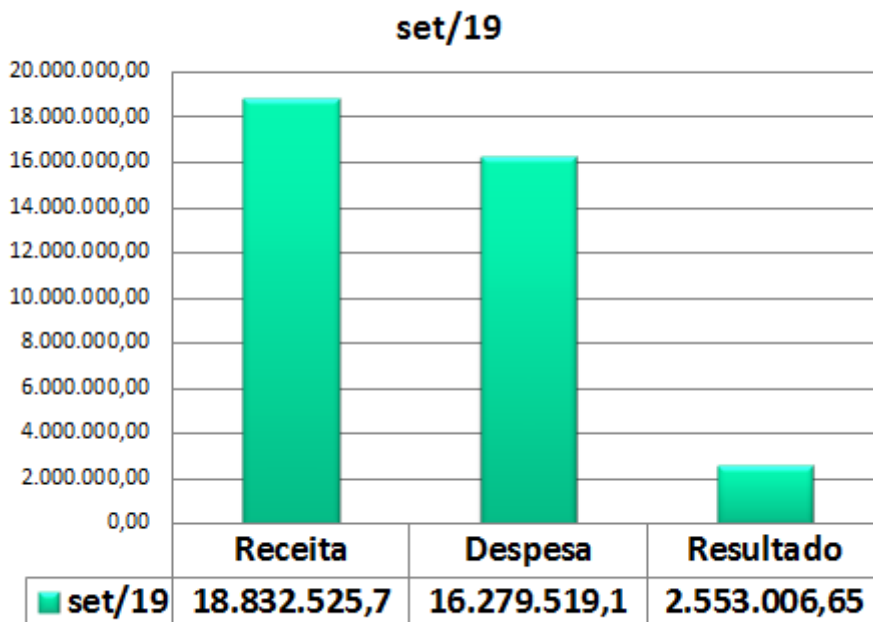



IPMU

Instituto de Previdência Municipal de Ubatuba

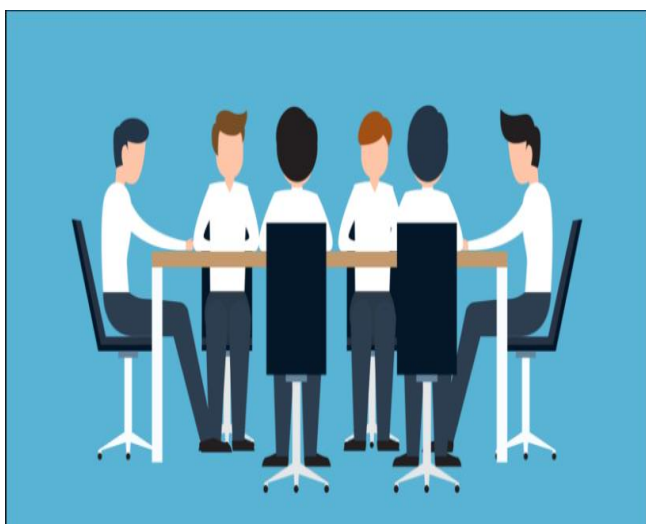

Reuniões de Conselho

Comitê de Investimentos

10/10/2018 9h Sexta-feira

Conselho Administrativo

17/10/2018 9h Terça-feira

Conselho Fiscal

26/10/2018 9h Sexta-feira

FALE CONOSCO

EM CASO DE DÚVIDA, SUGESTÃO, DENÚNCIA, RECLAMAÇÃO OU ELOGIO, ENTRE EM CONTATO COM O IPMU PELOS
CANAIS DE COMUNICAÇÃO:

E-MAIL: financaipmu@uol.com.br / SITE: WWW.IPMU.COM.BR

PESSOALMENTE NA SEDE DO IPMU

Rua Paraná, 408 – Centro – Ubatuba/SP CEP 11680-000 Tels.: (12)3833-3044 3833-4842 3832-2235

Horário de Atendimento: 8h às 12h e 14h às 17h